

TECHNOBEARING



ПРОМЫШЛЕННАЯ ТРАНСМИССИЯ

ПРИВОДНЫЕ
РОЛИКОВЫЕ ЦЕПИ

тел.: 8-800-700-72-07
sales@technobearing.ru
www.technobearing.ru



ОГЛАВЛЕНИЕ:

Приводные роликовые цепи	4
□ Европейская серия	5
□ Американская серия	6
□ Нержавеющие цепи	7
□ Никелированные цепи.....	8
□ Усиленные цепи	9



ПРИВОДНЫЕ РОЛИКОВЫЕ ЦЕПИ



Роликовая цепь – европейская серия ISO/R 606 DIN 8187

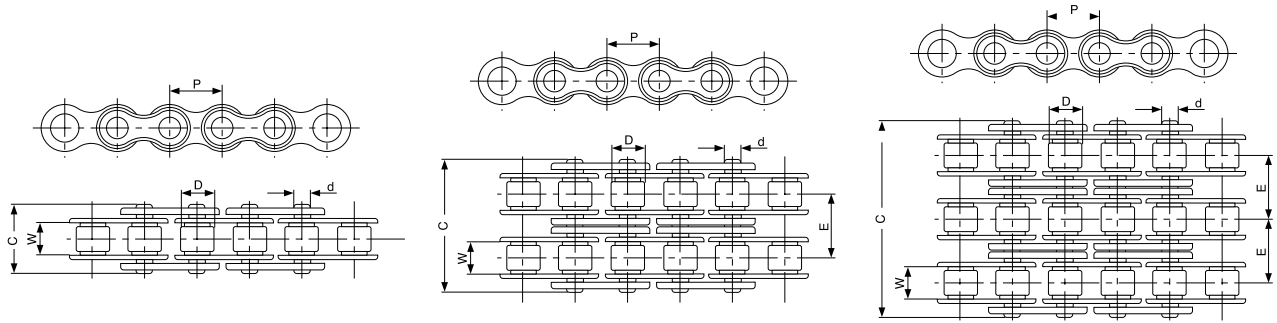

ОДНОРЯДНАЯ ЦЕПЬ

КОД	Код ISO	Обозначение	Размеры					Вес, кг/м	Минимальная разрушающая нагрузка, Н	Средняя разрушающая нагрузка, Н
			P, мм	W, мм	D, мм	d, мм	C, мм			
04B1	04B1	6 x 2,8 mm	6,000	2,80	4,00	1,85	7,60	0,11	3000	3200
05B1	05B1	8 x 3 mm	8,000	3,00	5,00	2,31	7,90	0,20	5000	5900
06B1	06B1	3/8" x 7/32"	9,525	5,72	6,35	3,28	13,15	0,41	9000	10400
081B1	081-1	1/2" x 1/8"	12,700	3,30	7,75	3,65	9,30	0,30	8036	8200
083B1	083-1	1/2" x 3/16"	12,700	4,88	7,75	3,96	11,95	0,69	11600	13200
08B1	08B1	1/2" x 5/16"	12,700	7,75	8,51	4,45	16,70	0,69	18000	19400
10B1	10B1	5/8"	15,875	9,65	10,16	5,08	19,50	0,93	22400	27500
12B1	12B1	3/4"	19,050	11,68	12,07	5,72	22,50	1,15	29000	32200
16B1	16B1	1"	25,400	17,02	15,88	8,28	36,10	2,71	60000	72800
20B1	20B1	1"1/4	31,750	19,56	19,05	10,19	41,30	3,70	95000	106700
24B1	24B1	1"1/2	38,100	25,40	25,40	14,63	53,40	7,10	160000	178000
28B1	28B1	1"3/4	44,450	30,99	27,94	15,90	65,10	8,50	200000	222000
32B1	32B1	2"	50,800	30,99	29,21	17,81	66,00	10,25	250000	277500

ДВУХРЯДНАЯ ЦЕПЬ

КОД	Код ISO	Обозначение	Размеры						Вес, кг/м	Минимальная разрушающая нагрузка, Н	Средняя разрушающая нагрузка, Н
			P, мм	W, мм	D, мм	d, мм	E, мм	C, мм			
05B2	05B2	8 x 3 mm	8,000	3,00	5,00	2,31	5,64	19,75	0,33	7800	10200
06B2	06B2	3/8" x 7/32"	9,525	5,72	6,35	3,28	10,24	23,40	0,77	16900	18700
08B2	08B2	1/2" x 5/16"	12,700	7,75	8,51	4,45	13,92	31,20	1,34	32000	38700
10B2	10B2	5/8"	15,875	9,65	10,16	5,08	16,59	36,10	1,84	44500	56200
12B2	12B2	3/4"	19,050	11,68	12,07	5,72	19,46	42,00	2,31	57800	66100
16B2	16B2	1"	25,400	17,02	15,88	8,28	31,88	68,00	5,42	106000	133000
20B2	20B2	1"1/4	31,750	19,56	19,05	10,19	36,45	77,80	7,20	170000	211200
24B2	24B2	1"1/2	38,100	25,40	25,40	14,63	48,36	101,70	13,40	280000	319200
28B2	28B2	1"3/4	44,450	30,99	27,94	15,90	59,56	124,60	16,60	360000	406800
32B2	32B2	2"	50,800	30,99	29,21	17,81	58,55	124,60	21,00	450000	508500

ТРЕХРЯДНАЯ ЦЕПЬ

КОД	Код ISO	Обозначение	Размеры						Вес, кг/м	Минимальная разрушающая нагрузка, Н	Средняя разрушающая нагрузка, Н
			P, мм	W, мм	D, мм	d, мм	E, мм	C, мм			
05B3	05B3	8 x 3 mm	8,000	3,00	5,00	2,31	5,64	19,40	0,48	11100	13800
06B3	06B3	3/8" x 7/32"	9,525	5,72	6,35	3,28	10,24	33,50	1,16	24900	30100
08B3	08B3	1/2" x 5/16"	12,700	7,75	8,51	4,45	13,92	45,10	2,03	47500	57800
10B3	10B3	5/8"	15,875	9,65	10,16	5,08	16,59	52,70	2,77	66700	84500
12B3	12B3	3/4"	19,050	11,68	12,07	5,72	19,46	61,50	3,46	86700	101800
16B3	16B3	1"	25,400	17,02	15,88	8,28	31,88	99,80	8,13	160000	203700
20B3	20B3	1"1/4	31,750	19,56	19,05	10,19	36,45	114,20	10,82	250000	290000
24B3	24B3	1"1/2	38,100	25,40	25,40	14,63	48,36	150,10	20,10	425000	493000
28B3	28B3	1"3/4	44,450	30,99	27,94	15,90	59,56	184,20	24,92	530000	609500
32B3	32B3	2"	50,800	30,99	29,21	17,81	58,55	183,10	31,56	670000	770500



Роликовая цепь – американская серия ASA ANSI B 29,1 ISO/R 606 DIN8188

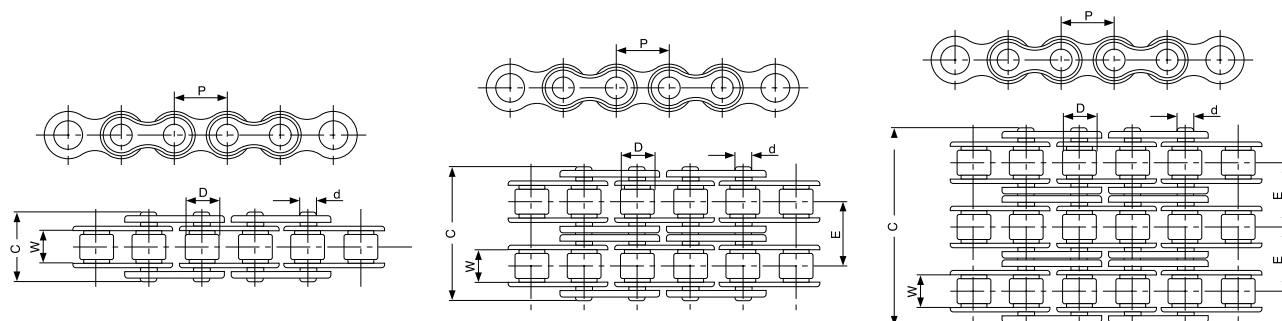

ОДНОРЯДНАЯ ЦЕПЬ

КОД	Код ISO	Обозначение	Размеры					Вес, кг/м	Минимальная разрушающая нагрузка, Н	Средняя разрушающая нагрузка, Н
			P, мм	W, мм	D, мм	d, мм	C, мм			
25A1	25	1/4"	6,350	3,18	3,30	2,31	7,90	0,15	3500	4600
06A1	35	3/8"	9,525	4,77	5,08	3,58	12,30	0,33	7900	10800
08A1	40	1/2"	12,700	7,85	7,94	3,96	16,60	0,62	14100	17500
10A1	50	5/8"	15,875	9,40	10,16	5,08	20,70	1,02	22200	29400
12A1	60	3/4"	19,050	12,57	11,91	5,94	25,90	1,50	31800	41500
16A1	80	1"	25,400	15,75	15,88	7,92	32,70	2,60	56700	69400
20A1	100	1 1/4"	31,750	18,90	19,05	9,53	40,40	3,91	88500	109200
24A1	120	1 1/2"	38,100	25,22	22,22	11,10	50,30	5,62	127000	156300
28A1	140	1 3/4"	44,450	25,22	25,40	12,70	54,40	7,50	172400	212000
32A1	160	2"	50,800	31,55	28,58	14,27	64,80	10,10	226800	278900

ДВУХРЯДНАЯ ЦЕПЬ

КОД	Код ISO	Обозначение	Размеры					Вес, кг/м	Минимальная разрушающая нагрузка, Н	Средняя разрушающая нагрузка, Н	
			P, мм	W, мм	D, мм	d, мм	E, мм				
06A2	35-2	3/8"	9,525	4,77	5,08	3,58	10,13	22,20	0,63	15800	19700
08A2	40-2	1/2"	12,700	7,85	7,94	3,96	14,38	31,00	1,12	28200	35900
10A2	50-2	5/8"	15,875	9,40	10,16	5,08	18,11	38,80	2,00	44400	58100
12A2	60-2	3/4"	19,050	12,57	11,91	5,94	22,78	48,80	2,92	63600	82100
16A2	80-2	1"	25,400	15,75	15,88	7,92	29,29	62,00	5,15	113400	141800
20A2	100-2	1 1/4"	31,750	18,90	19,05	9,53	35,76	76,40	7,80	177000	219400
24A2	120-2	1 1/2"	38,100	25,22	22,22	11,10	45,44	95,80	11,70	254000	314900
28A2	140-2	1 3/4"	44,450	25,22	25,40	12,70	48,87	103,30	15,14	344800	427500
32A2	160-2	2"	50,800	31,55	28,58	14,27	58,55	123,30	20,14	453600	562400

ТРЕХРЯДНАЯ ЦЕПЬ

КОД	Код ISO	Обозначение	Размеры					Вес, кг/м	Минимальная разрушающая нагрузка, Н	Средняя разрушающая нагрузка, Н	
			P, мм	W, мм	D, мм	d, мм	E, мм				
06A3	35-3	3/8"	9,525	4,77	5,08	3,58	10,13	32,80	1,05	23700	28600
08A3	40-3	1/2"	12,700	7,85	7,94	3,96	14,38	45,40	1,90	42300	50000
10A3	50-3	5/8"	15,875	9,40	10,16	5,08	18,11	56,90	3,09	66600	77800
12A3	60-3	3/4"	19,050	12,57	11,91	5,94	22,78	71,60	4,54	95400	111100
16A3	80-3	1"	25,400	15,75	15,88	7,92	29,29	91,30	7,89	170100	198400
20A3	100-3	1 1/4"	31,750	18,90	19,05	9,53	35,76	112,20	11,77	265500	309600
24A3	120-3	1 1/2"	38,100	25,22	22,22	11,10	45,44	141,10	17,53	381000	437200
28A3	140-3	1 3/4"	44,450	25,22	25,40	12,70	48,87	152,20	22,20	517200	593300
32A3	160-3	2"	50,800	31,55	28,58	14,27	58,55	181,80	30,02	680400	780600



Роликовая цепь из нержавеющей стали AISI 304 – европейская серия ISO/R 606 DIN 8187

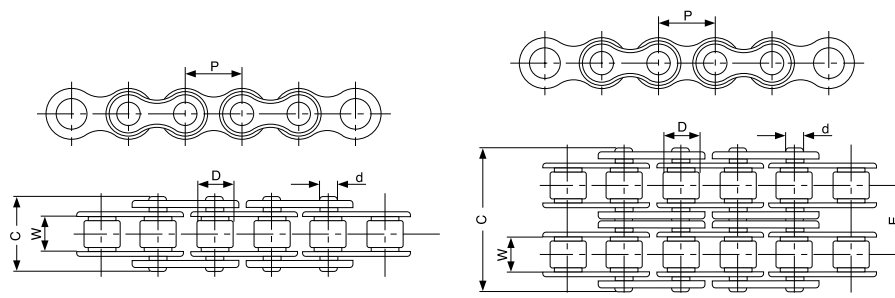

ОДНОРЯДНАЯ ЦЕПЬ

КОД	Код ISO	Обозначение	Размеры					Вес, кг/м	Минимальная разрушающая нагрузка, Н	Средняя разрушающая нагрузка, Н
			P, мм	W, мм	D, мм	d, мм	C, мм			
06x1	06B-1	3/8" x 7/32"	9,525	5,72	6,35	3,28	13,15	0,41	6200	6800
08x1	08B-1	1/2" x 5/16"	12,700	7,75	8,51	4,45	16,70	0,70	12000	14300
10x1	10B-1	5/8"	15,875	9,65	10,16	5,08	19,50	0,94	14500	17200
12x1	12B-1	3/4"	19,050	11,68	12,07	5,72	22,50	1,16	18500	20900
16x1	16B-1	1"	25,400	17,02	15,88	8,28	36,10	2,73	40000	47600
20x1	20B-1	1"1/4	31,750	19,56	19,05	10,19	41,30	3,73	57000	64000

ДВУХРЯДНАЯ ЦЕПЬ

КОД	Код ISO	Обозначение	Размеры						Вес, кг/м	Минимальная разрушающая нагрузка, Н	Средняя разрушающая нагрузка, Н
			P, мм	W, мм	D, мм	d, мм	E, мм	C, мм			
06x2	06B-2	3/8" x 7/32"	9,525	5,72	6,35	3,28	10,24	23,40	0,77	10140	11220
08x2	08B-2	1/2" x 5/16"	12,700	7,75	8,51	4,45	13,92	31,20	1,34	19200	23220
10x2	10B-2	5/8"	15,875	9,65	10,16	5,08	16,59	36,10	1,84	26700	33720
12x2	12B-2	3/4"	19,050	11,68	12,07	5,72	19,46	42,00	2,31	34680	39660
16x2	16B-2	1"	25,400	17,02	15,88	8,28	31,88	68,00	5,42	63600	79800



Роликовая цепь никелированная – европейская серия ISO/R 606 DIN 8187

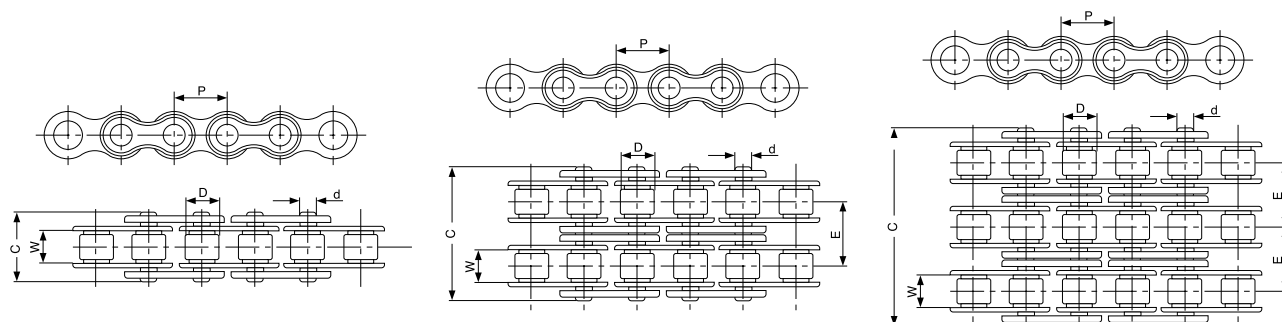

ОДНОРЯДНАЯ ЦЕПЬ

КОД	Обозначение	Размеры					Вес, кг/м	Минимальная разрушающая нагрузка, Н	Средняя разрушающая нагрузка, Н
		P, мм	W, мм	D, мм	d, мм	C, мм			
04N1	6 x 2,8 mm	6,000	2,80	4,00	1,85	7,60	0,11	3000	3200
05N1	8 x 3 mm	8,000	3,00	5,00	2,31	7,90	0,20	5000	5900
06N1	3/8" x 7/32"	9,525	5,72	6,35	3,28	13,15	0,41	9000	10400
08N1	1/2" x 5/16"	12,700	7,75	8,51	4,45	16,70	0,69	18000	19400
10N1	5/8"	15,8750	9,65	10,16	5,08	19,50	0,93	22400	27500
12N1	3/4"	19,050	11,68	12,07	5,72	22,50	1,15	29000	32200
16N1	1"	25,400	17,02	15,88	8,28	36,10	2,71	60000	72800
20N1	1" 1/4	31,750	19,56	19,05	10,19	41,30	3,70	95000	106700
24N1	1" 1/2	38,100	25,40	25,40	14,63	53,40	7,10	160000	178000
28N1	1" 3/4	44,450	30,99	27,94	15,90	65,10	8,50	200000	222000
32N1	2"	50,800	30,99	29,21	17,81	66,00	10,25	250000	277500

ДВУХРЯДНАЯ ЦЕПЬ

КОД	Обозначение	Размеры						Вес, кг/м	Минимальная разрушающая нагрузка, Н	Средняя разрушающая нагрузка, Н
		P, мм	W, мм	D, мм	d, мм	E, мм	C, мм			
05N2	8 x 3 mm	8,000	3,00	5,00	2,31	5,64	13,75	0,33	7800	10200
06N2	3/8" x 7/32"	9,525	5,72	6,35	3,28	10,24	23,40	0,77	16900	18700
08N2	1/2" x 5/16"	12,700	7,75	8,51	4,45	13,92	31,20	1,34	32000	38700
10N2	5/8"	15,875	9,65	10,16	5,08	16,59	36,10	1,84	44500	56200
12N2	3/4"	19,050	11,68	12,07	5,72	19,46	42,00	2,31	57800	66100
16N2	1"	25,400	17,02	15,88	8,28	31,88	68,00	5,42	106000	133000
20N2	1" 1/4	31,750	19,56	19,05	10,19	36,45	77,80	7,20	170000	211200
24N2	1" 1/2	38,100	25,40	25,40	14,63	48,36	101,70	13,40	280000	319200
28N2	1" 3/4	44,450	30,99	27,94	15,90	59,56	124,60	16,60	360000	406800
32N2	2"	50,800	30,99	29,21	17,81	58,55	124,60	21,00	450000	508500

ТРЕХРЯДНАЯ ЦЕПЬ

КОД	Обозначение	Размеры						Вес, кг/м	Минимальная разрушающая нагрузка, Н	Средняя разрушающая нагрузка, Н
		P, мм	W, мм	D, мм	d, мм	E, мм	C, мм			
05N3	8 x 3 mm	8,000	3,00	5,00	2,31	5,64	19,40	0,48	11100	13800
06N3	3/8" x 7/32"	9,525	5,72	6,35	3,28	10,24	33,50	1,16	24900	30100
08N3	1/2" x 5/16"	12,700	7,75	8,51	4,45	13,92	45,10	2,03	47500	57800
10N3	5/8"	15,875	9,65	10,16	5,08	16,59	52,70	2,77	66700	84500
12N3	3/4"	19,050	11,68	12,07	5,72	19,46	61,50	3,46	86700	101800
16N3	1"	25,400	17,02	15,88	8,28	31,88	99,80	8,13	160000	203700
20N3	1" 1/4	31,750	19,56	19,05	10,19	36,45	114,20	10,82	250000	290000
24N3	1" 1/2	38,100	25,40	25,40	14,63	48,36	150,10	20,10	425000	493000
28N3	1" 3/4	44,450	30,99	27,94	15,90	59,56	184,20	24,92	530000	609500
32N3	2"	50,800	30,99	29,21	17,81	58,55	183,10	31,56	670000	770500

Роликовая цепь повышенной эксплуатационной надежности – европейская серия ISO/R 606 DIN 8187

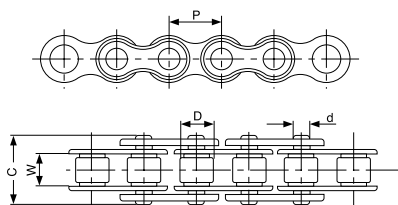

ОДНОРЯДНАЯ ЦЕПЬ

КОД	Код ISO	Обозначение	Размеры					Вес, кг/м	Минимальная разрушающая нагрузка, Н	Средняя разрушающая нагрузка, Н
			P, мм	W, мм	D, мм	d, мм	C, мм			
084Н1	084-1	1/2" x 3/16"	12,70	4,76	7,75	3,96	13,20	0,69	15600	17500

Роликовая цепь повышенной эксплуатационной надежности – американская серия ASA ANSI B 29,1 ISO/R 606 DIN 8188

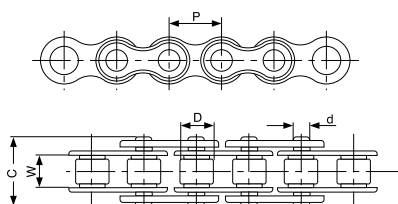

ОДНОРЯДНАЯ ЦЕПЬ

КОД	Код ISO	Обозначение	Размеры					Вес, кг/м	Минимальная разрушающая нагрузка, Н	Средняя разрушающая нагрузка, Н
			P, мм	W, мм	D, мм	d, мм	C, мм			
12Н1	60Н	3/4"	19,05	12,57	11,91	5,94	31,6	1,87	31800	42700
16Н1	80Н	1"	25,40	15,75	15,88	7,92	39,4	3,10	56700	71400
20Н1	100Н	1"1/4	31,75	18,90	19,05	9,53	46,9	4,52	88500	112400
24Н1	120Н	1"1/2	38,10	25,22	22,22	11,11	57,5	6,60	127000	160900





TECHNOBEARING



ООО «Техноберинг»

тел.: 8-800-700-72-07
sales@technobearing.ru