SISTEMA AG - СИСТЕМЫ AG - SYSTÈME AG

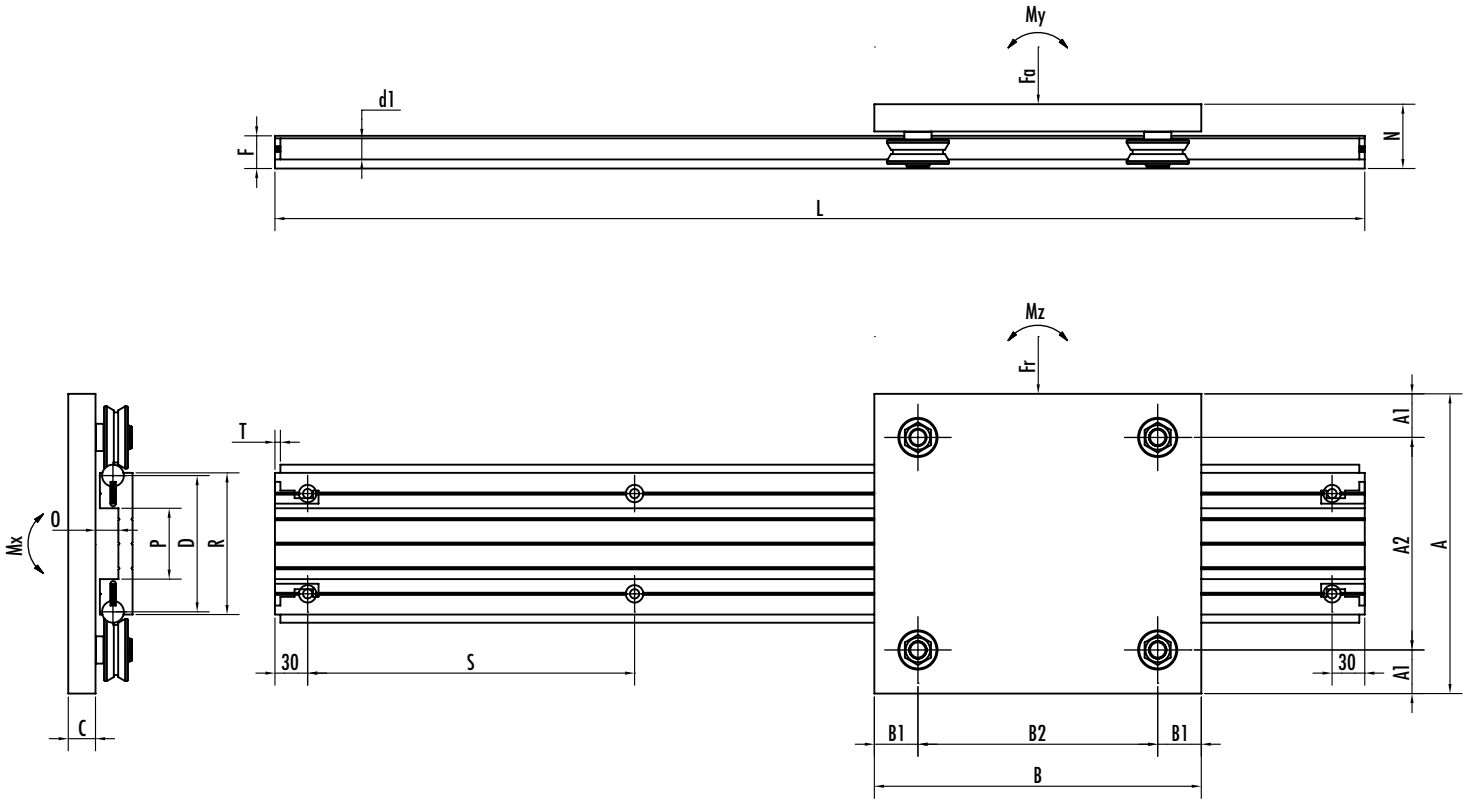

Tipo - Тип - Modele	A	A1	A2	B	B1	B2	C	D	F	L max	d1	N	P	O	R	S	T
AG 416																	
AG 416 R	275	40	195	300	40	220	25	125	30	6000	20	61,5	65	17	130	300	5
AG 420																	

GUIDA - НАПРАВЛЯЮЩАЯ - GLIS

Tipo - Тип - Modele	COMPONENTI - Компоненты - COMPOSANTS		CARICHI - - НАГРУЗКА RGE (N)				
	C arrello - Тележка -	Rotelle - Колеса - Roulettes	Fa (N)	Fr (N)	Mx (Nm)	My (Nm)	Mz (Nm)
AG 416	M416 275x300	C416 + E416	6400	7000	454,4	704	770
AG 416 R	M416 275x300	C416R + E416R	17200	8600	1221,2	1892	946
AG 420	M420 275x300	C420 + E420	20000	15700	1420	2200	1727

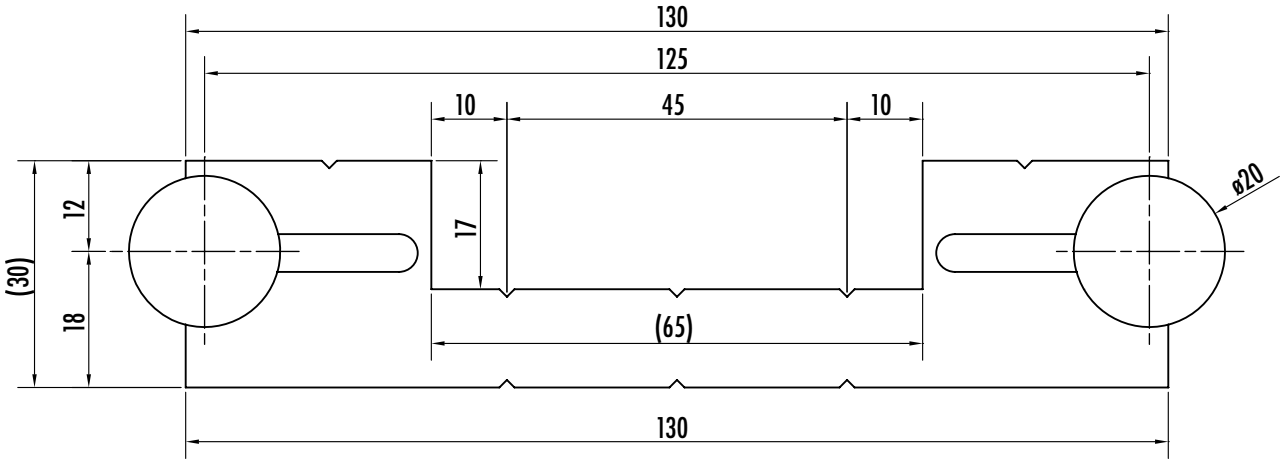

SCALA - МАСШТАБ - ECHELLE 1:1

Guida - Направляющая Glissiére Peso - Вес - Poids (kg/m)		Momento d'inerzia - Инерционный момент - Moment d'inertie LX (cm^4)	LY (cm^4)
G20	10,80	575,25	20,55

IT

La guida G20 è nata per poter garantire maggiore stabilità e carichi più elevati, considerando l'aumento sia della base d'appoggio che dell'interasse delle barre d'acciaio.
Sono state maggiorate le viti di fissaggio del profilo sulla barre portandole da M5 a M8.
Per l'ancoraggio alla struttura abbiamo creato la predisposizione per due fissaggi a 45 mm di interasse tra loro così da evitare una tendenza all'oscillazione che si può verificare con il solo ancoraggio centrale.
Il carrello standard ha le dimensioni 275x300.
A richiesta è possibile creare carrelli su misura ancora più grandi e con lavorazioni speciali.
Le guide vengono fornite nella misura richiesta fino a una lunghezza massima di 6000 mm. Per lunghezze maggiori il sistema è giuntabile (vedi pag. 44)
Il sistema viene fornito completo di carrelli, rotelle concentriche ed eccentriche.
Il montaggio è a cura dell'acquirente per consentire le necessarie ulteriori lavorazioni.
Le barre in acciaio, salvo specifica del cliente, vengono sempre fornite più corte del profilo in alluminio di una misura pari a due volte T per poter montare i "ferma barra".

COME SI ORDINA IL SISTEMA "AG"

Quando si adopera il sistema completo, ovvero la guida più il carrello corredato delle rotelle, si ordina indicando il tipo di sistema seguito dalla lunghezza in millimetri.
Esempio: AG416; L=3500
Quando si vogliono i componenti separatamente si ordina così:

Guide: tipo seguito dalla lunghezza in mm.
Esempio G20; L=3500

Carrelli: tipo seguito dall'abbreviazione del materiale (acciaio=ac; alluminio=al)
Esempio M416 275x300 ac

Rotelle: sigla della rotella (vedi tabella)
Esempio C416

EN

Направляющие G20 были разработаны, чтобы обеспечить большую стабильность с тяжелыми грузами, допускающими увеличение одновремемнно опорного основания и расстояния стальных реек от центра к центру. Крепежные болты, фиксирующие профиль на планках, были увеличены в размерах с M5 до M8. Для крепления к раме, мы поставляем направляющие, подготовленные под два крепежа на расстоянии 45 мм от оси до оси, для предотвращения возможности раскачивания, которая может возникнуть при использовании единой центральной точки крепления. Стандартная тележка размером 275x300. По запросу, мы можем изготовить тележки большего размера либо технологий. Направляющие поставляются длинною 6000 мм. Система может быть увеличена для больших длин (см стр.44).
Система поставляется в комплекте с тележкой и эксцентричными концентрическими колесами. Сборка оставлена покупателю, чтобы он мог выполнять любую необходимую дополнительную обработку.

Стальные рейки, если иное не установлено заказчиком, всегда поставляются короче алюминиевого профиля на двухкратную величину T, для того, чтобы "стопоры планок" могли быть установлены

КАК ЗАКАЗАТЬ СИСТЕМУ "AG"

При использовании системы целиком, т.е. направляющие плюс тележка с колесами, заказывайте указывая тип системы, сопровождая его длиной в миллиметрах.
Пример: AG312; l=3500
Компоненты необходимо заказать отдельно следущим образом:
Направляющая: тип с указанием длины в мм. Пример D20; L=3500

Тележки: тип с аббревиатурой материала (сталь=st; аллюминий=al)
Пример M416 275x300 st

Колеса: код(см таблицу)
Пример C416

FR

La glissière G20 est née pour garantir une plus grande stabilité et des charges plus élevées.
compte tenu de l'augmentation de la base d'appui et de celle de l'entraxe des barres en acier.
Les vis de fixation du profil ont été renforcées (de M5 à M8) sur la barre.
Pour la fixation à la structure, nous avons prévu deux fixations à 45 mm de distance l'une de l'autre, de façon à éviter toute tendance à l'oscillation qui peut avoir lieu si la fixation n'est que centrale. Le chariot standard mesure 275x300. Sur demande, il est possible de créer des chariots sur mesure encore plus grands et avec des usinages spéciaux Les glissières sont fournies à la mesure demandée jusqu'à une longueur maximale de 6000 mm. Pour les longueurs plus importantes, le système est assemblable (voir la page 44). Le système est livré muni de chariots, roulettes concentriques et excentriques. Le montage est à la charge du client, de façon à permettre d'exécuter les opérations complémentaires nécessaires. A moins que le client ne donne des indications différentes, les barres en acier sont toujours fournies plus courtes que le profil en aluminium et ceci, d'une mesure égale à deux fois T, de façon à pouvoir monter les "bloque-barre".

COMMENT COMMANDER LE SYSTÈME "AG"

Lorsque l'on utilise le système complet, c'est-à-dire la glissière plus le chariot muni de roulettes, commander le modèle suivi de la longueur exprimée en millimètres.
Exemple: AG416; L=3500
Lorsque l'on désire recevoir des composants séparément, les commander de la manière suivante :

Glissières : modèle suivi de la longueur en mm.
Exemple G20; L=3500

Chariots : modèle suivi de l'abréviation du matériau (acier=ac; aluminium=al)
Exemple M416 275x300 ac

Roulettes : code de la roulette (voir tableau)
Exemple C416